武田尾

木津 68

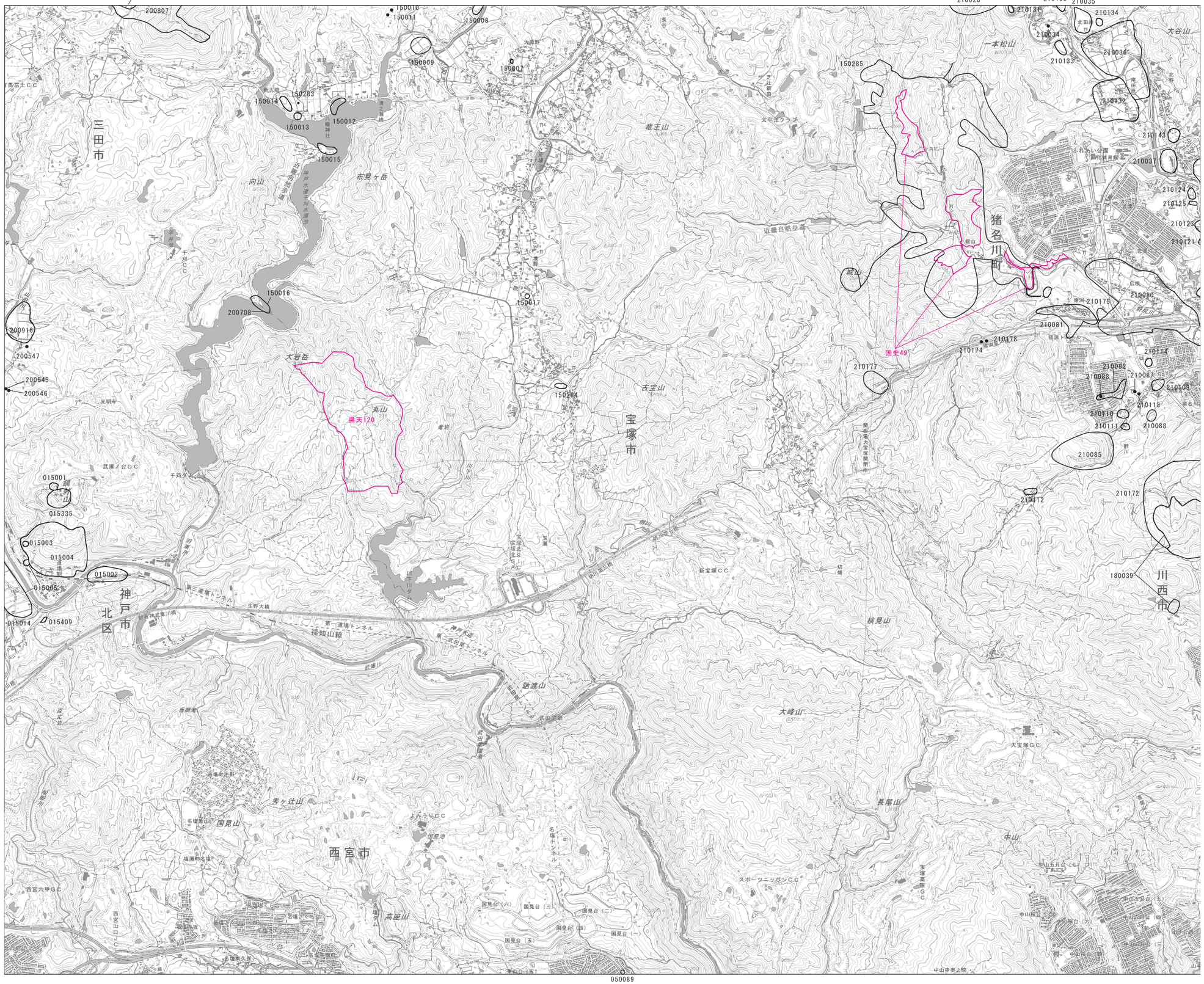

三田 77

広根 79

宝塚 88

行政区画

兵庫県
- A. 神戸市北区
- B. 西宮市
- C. 宝塚市
- D. 川西市
- E. 三田市
- F. 川辺郡猪名川町

索引図

67	68	69
77	78	79
87	88	89

1：35，000

0 1,500m

地図番号	遺跡番号	遺跡の名称	よみがな	遺跡の所在地	遺跡の時代									遺跡の種類											調査歴	備考
78	015001	鏑射山遺跡	かぶらいさん	神戸市北区道場町生野			●								●										0	
78	015002	北区№2遺跡	きたく2	神戸市北区道場町生野字亀治			●	●	●					●											0	
78	015003	中野道南古墳群	なかのみちみなみ	神戸市北区道場町生野				●													●				0	
78	015004	中野古墳群	なかの	神戸市北区道場町生野				●													●				0	
78	015005	中野駅北群集墳	なかのえききた	神戸市北区道場町生野				●													●				0	
77.78	015014	生野遺跡	いくの	神戸市北区道場町生野				●		●	●		●		●										0	
78	015335	鏑射山城跡	かぶらいさんじょうせき	神戸市北区道場町生野									●						●						0	
78	015409	北区№409遺跡	きたく409	神戸市北区道場町生野			●								●										0	
78	050089	猪見ヶ原土器出土地	いなみがはら	西宮市東山台3丁目					●															●	0	消滅
78	150007	堂坂遺跡	どうさか	宝塚市大原野字堂坂							●													●	1	備蓄銭埋蔵地
68.78	150008	大原野高ヶ内遺跡	おおはらのたかがうち	宝塚市大原野字高ヶ内							●			●											0	
78	150009	大原野西部遺跡	おおはらのせいぶ	宝塚市大原野							●			●											0	
78	150010	大原野西部古墳群1号墳	おおはらのせいぶ1	宝塚市大原野				●													●				0	
78	150011	大原野西部古墳群2号墳	おおはらのせいぶ2	宝塚市大原野				●													●				0	
78	150012	波豆八幡神社東地点遺跡	はずはちまんじんじゃひがし	宝塚市波豆字谷田東掛							●			●											0	
78	150013	波豆八幡神社西地点遺跡	はずはちまんじんじゃにし	宝塚市波豆字谷田東掛							●			●											0	
78	150014	波豆稲荷山遺跡	はずいなりやま	宝塚市波豆							●			●											0	
78	150015	尾島城跡遺跡	おじまじょうせき	宝塚市波豆							●								●						0	
78	150016	千刈採石場跡遺跡	せんがりさいせきば	宝塚市波豆字千刈							●	●											●		0	
78	150017	境野遺跡	さかいの	宝塚市境野		●								●											0	
78	150283	波豆岡の尾遺跡	はずおかのお	宝塚市波豆字岡の尾							●													●	1	石造品集積地
78	150284	玉瀬遺跡	たませ	宝塚市玉瀬48-7					●						●										1	
78	150285	多田銀銅山遺跡銀山地区	ただぎんどうざんいせきぎんざんちく	猪名川町銀山、広根、南田原、村上、宝塚市の一部								●			●							●	●		1	範囲の一部が国史跡
78.79	180039	多田地区間歩群	ただちく	川西市西多田、多田院、柳谷、赤松								●	●										●		0	別称多田銀銅山間歩群
78	200545	山田古墳群第2号墳	やまた2	三田市山田				●													●				0	円墳、径11.8m、高さ3m、横穴式石室
78	200546	山田古墳群第3号墳	やまた3	三田市山田				●													●				0	円墳、径12m、高さ3m、横穴式石室
78	200547	山田古墳群第4号墳	やまた4	三田市山田				●													●				0	円墳、径12m、高さ2m

地図番号	遺跡番号	遺跡の名称	よみがな	遺跡の所在地	遺跡の時代									遺跡の種類												調査歴	備考
78	200708	千刈採石場跡遺跡	せんがりさいせきじょう	三田市山田							●	●											●		0	「波豆石」採石場跡
68.78	200807	香下城跡	かしたじょうせき	三田市香下							●								●						0	郭
78	200916	山田・寺ノ下遺跡	やまた・てらのした	三田市山田						●	●				●										1	建物跡、溝
68.78	200994	旧香下寺址	もとかしたでら	三田市香下						●	●	●								●					0	平坦地、平安坏散布
68.78	210028	槻並・万善坑道群	つくなみ・まんぜん	川辺郡猪名川町槻並、万善								●											●		0	日数未確認、江戸前期の主要坑道群の一つ
78	210034	東光寺石塔群	とうこうじ	川辺郡猪名川町北田原							●													●	0	石造品には基壇らしきものあり
78	210035	北田原遺跡	きたたはら	川辺郡猪名川町北田原				●													●				0	須恵器片採取、小隆起、町史掲載
78	210036	北田原・南田原条里遺構	きたたはら・みなみたはらじょうり	川辺郡猪名川町北田原、南田原					●	●														●	0	水田の条里地割が断片的、町史掲載
78	210037	紫合遺跡	ゆうだ	川辺郡猪名川町紫合						●				●											0	須恵器・瓦器片、全面に散布
78.79	210038	紫合・柏梨田条里遺構	ゆうだ・かしうだじょうり	川辺郡猪名川町紫合、柏梨田					●	●														●	0	条里地割が断片的、町史掲載
78.79	210080	広根遺跡	ひろね	川辺郡猪名川町広根					●	●	●			●											1	1.3km×0.7km、須恵器片、サヌカイト片、中世陶質土
78	210081	猪渕遺跡	いぶち	川辺郡猪名川町猪渕		●	●							●											1	石鏃、表面採集、新名神高速道路工事に伴い、一部消
78	210082	奥井谷坑道群	おくいだに	川辺郡猪名川町肝川								●											●		1	消滅、総延長400m、廃石堆積部等遺構あり
78	210083	奥井谷古墓	おくいだに	川辺郡猪名川町肝川						●												●			1	消滅、3m×5m、須恵器片、海獣葡萄鏡片
78	210087	肝川戸隠神社境内遺跡	きもかわとがくしじんじゃけいだい	川辺郡猪名川町肝川								●								●					0	小マウンド
78	210088	肝川旧神社跡（九頭明神社）	きもかわきゅうじんじゃ（くずみょうじ	川辺郡猪名川町肝川							●									●					1	保存良好、町史掲載
78	210104	中田ヶ谷墓地遺跡	なかたがたにぼち	川辺郡猪名川町猪渕							●	●										●			0	
78	210109	カイチ遺跡	かいち	川辺郡猪名川町肝川							●				●										0	
78	210110	上天田遺物散布地	かみてんだ	川辺郡猪名川町肝川							●			●											0	
78	210111	庵ノ谷遺物散布地	あんのたに	川辺郡猪名川町肝川							●			●											0	
78	210112	北垣内遺物散布地	きたかいち	川辺郡猪名川町肝川							●			●											0	
78	210113	肝川観音堂石造品群	きもかわかんのんどう	川辺郡猪名川町肝川							●											●			0	石造品には基壇あり
78	210114	北小谷墓地石造品群	きたこだに	川辺郡猪名川町肝川							●											●			0	石造品には基壇あり
78.79	210121	三ツ原墓地石造品群	みつはら	川辺郡猪名川町柏梨田							●											●			0	石造品には基壇あり
78.79	210122	安養寺境内石造品群	あんようじけいだい	川辺郡猪名川町上野							●											●			0	石造品には基壇あり
78.79	210123	小堂ノ上遺跡	おどうのうえ	川辺郡猪名川町柏梨田							●			●											0	
78	210124	井ハノ谷遺跡	いはのたに	川辺郡猪名川町柏梨田					●		●				●										0	

地図番号	遺跡番号	遺跡の名称	よみがな	遺跡の所在地	遺跡の時代									遺跡の種類												調査歴	備考
78	210125	井ハノ谷南遺跡	いはのたにみなみ	川辺郡猪名川町柏梨田									●												●	0	
68.78	210131	カツケガ阪墓地遺跡	かつけがさかぼち	川辺郡猪名川町万善							●												●			0	
78	210132	南田原遺跡	みなみたはら	川辺郡猪名川町南田原							●				●											0	
78	210133	川西遺跡	かわにし	川辺郡猪名川町北田原								●												●		0	
78	210134	丸山墓地遺跡	まるやまぼち	川辺郡猪名川町北田原							●												●			0	
68.78	210135	掛ヶ坂墓地遺跡	かけがさかぼち	川辺郡猪名川町北田原							●												●			0	
78	210143	北ノ町遺物散布地	きたのまち	川辺郡猪名川町紫合					●					●												0	
78.79	210172	赤松坑道群	あかまつ	川辺郡猪名川町差組								●												●		1	
78	210174	猪渕谷坑道群第１号間歩	いぶちだにこうどうぐんだいいちごうまぶ	川辺郡猪名川町猪渕								●												●		1	新名神高速道路時に発見、消滅
78	210175	観音寺跡	かんのんじあと	川辺郡猪名川町広根							●	●								●			●			1	新名神高速道路時に発見、一部消滅
78	210177	猪渕谷坑道群間歩ヶ谷支群	いぶちだにこうどうぐんまぶがたにしぐん	川辺郡猪名川町猪渕								●												●		1	新名神高速道路時に発見、一部消滅
78	210178	猪渕谷坑道群第２号間歩	いぶちだにこうどうぐんだいにごうまぶ	川辺郡猪名川町猪渕								●												●		1	新名神高速道路時に不時発見、消滅